

MFX-5209



Compact Body for Enormous Results



 Information server 7

20 PPM **SUPER G3** プリンター **COLOR** スキャナー **A3**

<https://www.muratec.jp/ce/>

デスクトップに最適な
A3対応コンパクトボディ



マルチコミュニケーション コンパクトデジタル複合機

MFX-5209



コピー
Copy

ファクス
Fax

ネットワークプリンター
Network Printer

ネットワークカラーキャナー
Network Color Scanner

操作性
Usability

セキュリティー
Security

モバイル連携
Mobile Access

環境配慮
Eco-Friendly

Information server 7 対応



Information
server 7

オプション

オフィスのペーパーレス化
ドキュメント共有を推進

PAPERLESS FAX

高度な受信ファクス自動配信

受信ファクスを発信元番号や受信時間、曜日などあらかじめ設定した条件に従って、指定ユーザーやファクス、E-mail宛先、ネットワーク共有フォルダーへ自動配信。必要な情報を必要な人にすぐ配信することで、ファクスをよりスピーディなビジネスツールとして活用できます。



ユーザー



共有受信
ボックス



FAX



メール



共有
フォルダー

受信ファクス



ファクス送信



自動配信

ユーザー送信履歴保存

ユーザーが本体やファクスドライバー、Information serverから送信したファクス/インターネットFAX原稿をInformation serverの送信ボックスに保存して一元管理できます。「いつ」「誰が」「どこに」「何を」送信したか、確実な通信記録を残せます。



Information server 7は受信ファクスの自動配信から編集、返信まですべてのファクス業務をペーパーレスで完結できる便利なツールです。

PC-FAX送受信

インターネットFAX

柔軟な自動配信

ドキュメント管理

誰でも簡単に使いこなせる直感的で分かりやすい操作性

受信ポップアップ&音声通知

ファクス受信やスキャン文書の新着をサムネイル付きポップアップや音声でお知らせします。またPC-FAX送信やPCプリントの完了なども通知できるので、本体から離れた場所でも的確に状況を確認できて便利です。

ポップアップ



PC



Information server 7

ひと目でわかるサムネイル&カレンダー表示

保存された受信ファクスやスキャン文書は見やすいサムネイル&カレンダーで表示。文書は自動でOCR処理され、任意のキーワードで検索できます。また未既読状態や保存日などで絞り込んで、目的の文書をすばやく見つけることもできます。

※ OCRの結果は100%ではなく、原稿の状態によっては正しく処理できない場合があります。
※ OCR検索対象はInformation server内の保存文書およびバックアップモード画面に表示された文書です。外部に転送・保存した文書はOCR検索できません。

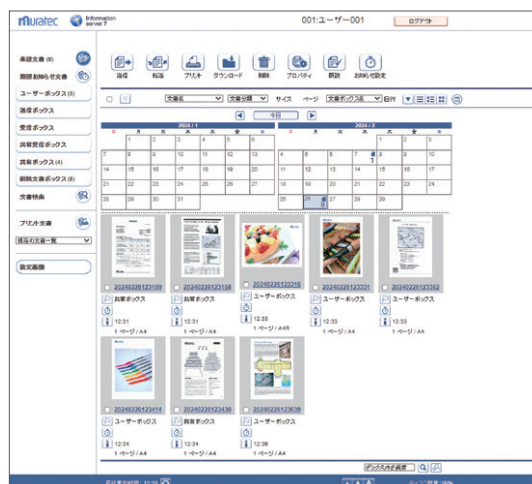

ダイレクト送信



アプリケーションソフトから送信

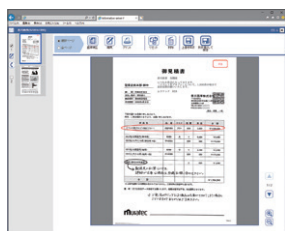

ボックス文書を送信

PCからダイレクトファクス送信

Information serverに保存した文書やPCで作成した文書を任意のファクス/インターネットFAX宛先にダイレクト送信。原稿を印字する無駄を省き、より鮮明な画像を手軽に送信できます。さらにイントラネット内の対応機同士なら、相手機のIPアドレスを直接指定して送信できます。



保存文書を画面上でかんたん編集

ボックスに保存した文書にスタンプ付加やテキスト挿入などの編集を加えて返信・転送用の原稿を作成できます。



自動傾き補正

手動傾き補正
画像の傾きを補正

テキスト入力
定型文や任意のテキストを挿入

修正液
指定範囲を消去

手書き
フリーハンドの線を付加

スタンプ
スタンプや電子印鑑、任意の画像を付加

COPY

A3等倍コピーも可能。クイックスタートで快適コピーワークを実現

クイックスタート&毎分20枚連続コピー

節電モードからでも高速起動で操作受付、毎分20枚(A4□・片面)の連続コピーで高い生産性を実現します。さらにファーストコピータイム4.5秒と1枚コピーでも快適にプリントします。

最大A3サイズ・600dpiの高画質出力

ルーファセットには最大A3サイズ用の紙をセット可能。自動原稿送り装置でA3原稿を読み取って、A3用紙に等倍コピーできます。

※ 原稿ガラス面は最大B4サイズまで読み取り可能

カードコピー

名刺や免許証などカードサイズの両面原稿の表裏を1枚の用紙にすっきり収めてコピーできます。

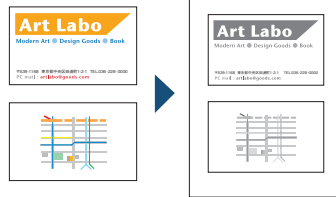

センターマーク・三つ折りマーク印字

用紙の上下左右いずれかの中央に、パンチで穴を開ける際に目印となる「センターマーク」を付加したり、印字した用紙を三つ折りする際に目印となる「三つ折りマーク」を付加してコピーできます。



センターマーク



三つ折りマーク

A3原稿分割読み取り

左右半分ずつ分割して読み取ったA3見開き原稿を、自動的にA3用紙に合成コピーできます。小さなボディでもA3サイズのブック原稿を等倍でコピーできる便利な機能です。



FAX

A3送受信、信頼のスーパーG3対応ビジネスファクス



最大2,000件の宛先表

宛先表には標準で500件/最大2,000件*まで登録可能。さらに宛先番号は0001~9999番から任意に選択できるので、店番管理などにも便利です。

※ Isモデル/オプション

2回線収容マルチポート

オプション

標準の回線に加え、さらに1回線増設できます。2回線をフルに使った同時送受信で通信時間を短縮。また回線を選択して送信できるので、複数部門での共有利用など省コスト・省スペースを実現します。

※ Information server 7との同時装着はできません。

受信ファクスプレビュー

受信したファクスをメモリーに保存し、プレビューで確認してからプリントできます。またIsモデルではペーパーレス受信したファクスに加えて送信済み文書も閲覧可能。PCを起動せずに確認してプリントや削除、送信することができます。

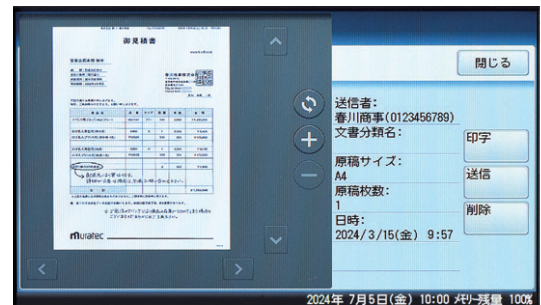

※ Isモデルの操作画面です。

NETWORK PRINTER

オフィスのグループユースに最適な多機能プリンター

Windows対応600dpiプリンター

Windows GDI対応のネットワークプリンターを標準装備。オフィスの共有プリンターとして活躍します。また集約や両面、小冊子プリントなどの機能で紙の使用量削減にも貢献。さらに高品質・多機能プリントを実現するPCLプリンター*にも対応可能です。

※ オプションのPCL拡張キット(OP-900)が必要です。

■主なプリンター機能

不定形プリント	拡大縮小: 25~400%
セキュリティープリント	集約プリント(2/4/8in1)
回転仕分け	両面/小冊子プリント
	表紙用カセット指定

回転仕分け

A4サイズの用紙を給紙ユニットにタテ/ヨコそれぞれの方向にセットしておくことで、一部ごとまたはページごとにタテ/ヨコ用の紙を交互に給紙。手作業で仕分ける手間が省けて便利です。

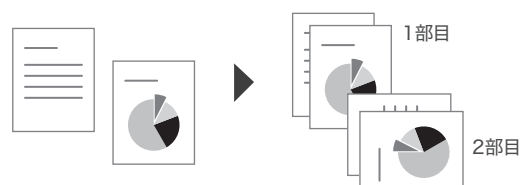

NETWORK SCANNER

オフィスの紙文書をすばやくデジタルデータ化

高精細・高速カラーキャナー

最大50枚(A4)積載可能な自動原稿送り装置を標準装備。毎分カラー27枚/モノクロ42枚(A4□、300dpi)の高速スキャンでビジネス文書を手早くデジタルデータ化し、ペーパーレスを促進します。

多様な宛先にドキュメント送信・共有

スキャン原稿はTWAINボックスやE-mail、ネットワーク共有フォルダー、FTPサーバー、Information serverのボックス※1等に簡単操作で送信・保存できます。

※1 Isモデル/オプション

スキャン to カラープリンター

カラーキャスキャンした原稿を付属ユーティリティ「スキャン to プリントモニター」でネットワーク上の指定カラープリンターに自動転送。手軽な操作で簡易カラーコピーが実現します。

InformationGuard連携 名刺スキャン

オフィスのデータをセキュアに保存するネットワークストレージInformationGuard※と高度に連携。ガラス面に置いた複数の名刺をまとめてスキャン送信すると、InformationGuardで住所や会社名、氏名などの情報がOCR処理され、データベース保存できます。

※ 別売り

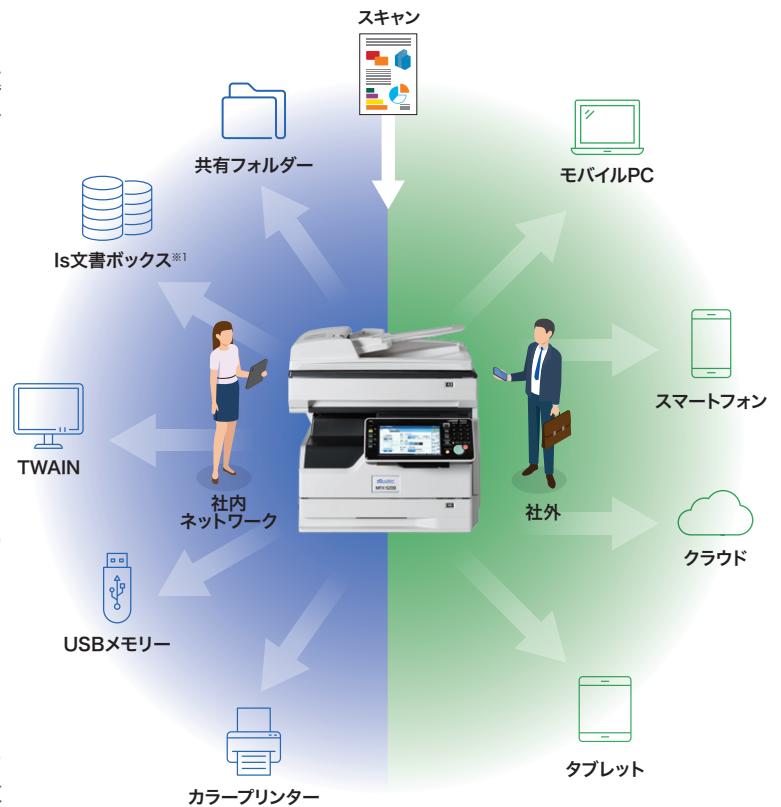

MOBILE ACCESS

スマートデバイスの活用でリモートワークを促進

外出先で

FAX FaxReply
自動配信された受信ファクスを
外出先で確認・編集してダイレクト返信

確認・編集

FAX返信

※ Isモデル/オプション

オフィスで

無線LAN

Muratec Mobile
タブレット・スマートフォンから
PDF文書や画像を
ダイレクトプリント

7インチフルカラータッチパネル

WVGAフルカラー表示の大型操作画面で豊富な機能を直観的に使いこなせます。



記録紙確認ランプ

受信ファクスやPCプリントなどの印字をセンサーで検知して高輝度ランプでお知らせ。機械から離れた場所や完了音が聞こえにくい場所からでも、印字文書があることを光で確認できて便利です。

画面をタッチしやすいスタイラスペン

ファクスの宛先指定や文字入力などの細かい操作には付属のスタイラスペンが便利です。指にフィットする持ちやすいフォルムで、素早く正確な操作を軽いタッチで実現します。



パネル角度をフリーストップ調整

パネルは傾斜角度5°~85°の間でフリーストップで調節可能。利用者の目線に合わせて操作しやすい位置に調整できます。



お気に入り宛先

よく利用するファクス宛先やメールや共有フォルダーなどのスキャン宛先をお気に入り宛先に登録してスムーズに呼び出せます。ファクス/スキャンそれぞれ最大10件登録できます。

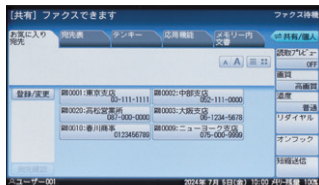

シンプルで分かりやすい簡単モード

最小限の機能のみに表示を絞り込み、シンプルな操作性を実現する「簡単モード」に画面を切り換えることができます。大きなボタン表示で押し間違いなどの誤操作を防ぎます。

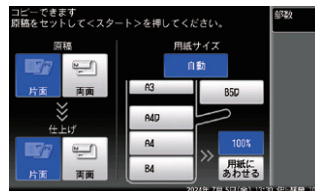

SECURITY

充実のセキュリティー機能を搭載

オフィス環境に応じたユーザー認証

本体操作にユーザー認証を設定し、第三者が許可なく機械を操作することを防ぎます。認証はユーザーID/パスワード入力方式に加え、非接触ICカードによる認証方式にも対応※。社員証などのIDカードと連動させて簡単&セキュアに本人認証を行うことができます。



※ オプションのICカード認証装置とICカード認証装置取付キットが必要です。非接触ICカード方式はFeliCaとMifareに対応しています。なお本オプション装着時、「スキャン to USBメモリー」および「USBメモリー to プリント」機能は使用できません。

誤送信を防ぐFAXセキュリティー



ファクシミリ通信のセキュリティー向上を目指して制定されたガイドライン、FASEC 1※に適合しています。

- **宛先・ダイヤル2度押し**
送信開始前に、指定した宛先やファクス番号を再入力させて入力ミスによる誤送信を防止します。
- **宛先確認表示**
送信開始前に宛先の確認画面を表示し、間違いがないか確認できます。
- **セキュリティー受信**
指定時間内の受信文書は印字せずメモリーに蓄積。パスコードを入力しないと印字できないので、受信文書の勝手な持ち去りを防ぎます。
- **送信確認証・通信管理レポート**

※ FASECとは、情報通信ネットワーク産業協会(CIAJ)がファクシミリ通信のセキュリティー向上を目指して制定したガイドラインの呼称です。FASECのロゴマークは、このガイドラインに準拠したファクシミリ複合機に使用されます。

COMPACT DESIGN

使い方広がるユニークなデザイン



450mm

※ 接地部の寸法です。

置き場所を選ばないコンパクトボディ

設置面積わずかW450mm×D538mmと超コンパクトサイズを実現。デスクトップにすっきり置けるユニーク設計でオフィスの省スペースに貢献します。

最大100枚セットできるA3対応ルーフカセット



A3用紙を最大100枚まで給紙できるオンリーワン設計の「ルーフカセット」を原稿ガラス面のすぐ下に標準装備。コンパクトなデスクトップサイズを維持しながらオプションカセットを装着せずA3対応できるので、限られたスペースでも業務でフル活躍します。

UNIT VARIATION

豊富なユニットバリエーション

ルーフカセット+最大3段給紙+手差しトレイで最大1,050枚給紙を実現

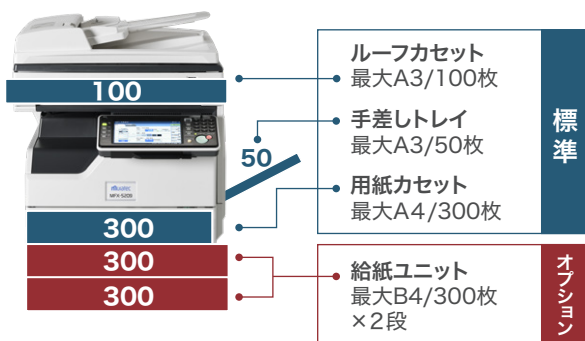

専用台で床置きもすっきり

専用台 (オプション)

●外形寸法 / W450×D538×H518mm



※ 写真は、MF5209本体にオプションの給紙ユニット×2段と専用台を装着した状態です。

ECO-FRIENDLY

使い勝手に合わせて賢く省エネ

省エネ設計で環境に配慮

機械を利用しない時は「節電」モードに切り替えて電力消費を抑えます。1週間の平均的な消費電力量の目安となるTEC値※は0.28kWhを実現しました。

※ 国際エネルギー省プログラムVer.3.0で定められた測定法による数値。

選べる節電モード

消費電力を0.50Wに抑える初期モードの他、原稿のセットやタッチパネルへの接触ですぐに待機画面に復帰する別モード※も装備。使い勝手に合わせて設定を変更できます。

※ 本モードでの消費電力は14Wとなります。

最小電力0.23Wでファクス受信

夜間など本体を操作しない時間帯は、着信ファクスのみに応答する「最小電力モード」にタイマーで移行。待機電力0.23Wという超低電力で省エネに貢献します。

※ オプションのInformation server、ヒーターキット(スキャナー用)、ICカード認証装置のいずれかを装着した時は設定できません。

環境基準・認定への適合



■国際エネルギー省プログラムに適合

当社は本製品が国際エネルギー省プログラムの対象製品に関する基準を満たしていると判断します。



■グリーン購入法の判断基準に適合

本製品はグリーン購入法の判断基準に適合しています。

MF5209 主な仕様

基本仕様 / コピー仕様
形式 卓上型
メモリ容量 ファクス:32MB, コピー:158MB
読み取り解像度 600dpix600dpi
書き込み解像度 600dpix600dpi
解像度 256階調
感光体種類 OPCドラム
複写方式 LEDを露光光源とする乾式電子写真方式
現像方式 非磁性1成分接触現像方式
定着方式 ヒートローによる熱圧力定着方式
原稿サイズ 用紙サイズ
複写サイズ 用紙サイズ
画像欠け幅 用紙種類
ウォームアップタイム 27.0秒(室温23°C)
ファストコピータイム 4.5秒(室温23°C, A4, 等倍, 1段目用紙カセット, 原稿ガラス使用時)
連続複写速度(最大) A4 1/20枚/分, A4:18枚/分, A3:16枚/分, B4:18枚/分, B5:18枚/分

*1 用紙サイズは、縦と横の比率が2.5倍以内に収まるように設定してください。*2 使用条件によっては正しく印刷できない場合があります。*3 封筒の種類、保管、印刷状況により、印刷不良が発生する場合があります。*4 連続複写速度は、使用条件により低下する場合があります。*5 Information Server, ヒーターキルト(スキャナー用)またはICカード認証装置装着時は設定できません。*6 最大消費電力の数は、起動時や定着ヒーター通電時の瞬間ピークの消費電力ではありません。*7 省エネ法(平成25年3月1日付)で定められた複写機、複合機別の測定方法による数値。*8 消耗品を除いた重量です。

自動原稿送り装置仕様
自動原稿送り装置の種類 自動原稿送り装置
原稿サイズ 1枚読み取り <最大>コピー時:幅297mmx長さ420mm
<最小>コピー時:幅120mmx長さ100mm
連続読み取り <最大>幅297mmx長さ420mm <最小>幅148mmx長さ210mm
原稿の坪量 1枚読み取り 35~128g/m²
連続読み取り 52~105g/m²
原稿積載枚数 A4以下:50枚, B4:40枚, A3:30枚
原稿読み取り速度 26枚/分(A4, 600dpi, モノクロ)

プリンター部仕様
形式 内蔵型
メモリ容量 基本仕様/コピー仕様にする
プリントサイズ 基本仕様/コピー仕様にする
連続プリント速度 基本仕様/コピー仕様にする
書き込み解像度 600dpix600dpi
ページ記述言語 標準 GDI
オプション PCL 5e, PCL XL
対応プロトコル TCP/IP (LPR(IPv4), Port9100), IPP, SNMP
インターフェイス Ethernet 10BASE-T, 100BASE-TX, 1000BASE-T, USB2.0
エンクロージョン HP LaserJet 420fn
対応OS Windows 10/10 x64/11
Windows Server 2016/2019/2022
内蔵フォント PCL5e, 和文2フォント(MS明朝, MSゴシック), 欧文80フォント
PCLXL

*1 PCL拡張キット(オプション品)が必要です。*2 オプション/Information Server 装置時のみ。

スキャナー部仕様
形式 カラースキャナー
原稿サイズ 自動原稿送り装置仕様にする
読み取り解像度 600dpix600dpi, 300dpix300dpi, 200dpix200dpi
原稿読み取り速度 42枚/分(A4, 300dpi, モノクロ)
対応プロトコル TWAIN, HTTP, CIFS(SMB), FTP, SMTP, SMTPS
インターフェイス Ethernet 10BASE-T, 100BASE-TX, 1000BASE-T, USB2.0
対応OS(TWAIN) Windows 10/10 x64/11
Windows Server 2016, 2019, 2022
出カフォーマット TIFF, JPEG, PDF
ドライバー TWAIN/ライバー

*1 ネットワークのみ使用できます。

ファクス部仕様
適用回線 加入電話回線、ファクシミリ通信網
走査線密度 超高音質:主走査600dpix副走査600dpiまたは主走査16dots/mm x副走査15.4本/mm
高音質:主走査8dots/mm x副走査7.7本/mm
標準:主走査8dots/mm x副走査3.85本/mm
写真:主走査8dots/mm x副走査7.7本/mm
通信速度 33,600, 31,200, 28,800, 26,400, 24,000, 21,600, 19,200, 16,800, 14,400, 12,000, 9,600, 7,200, 4,800, 2,400bps(自動切替)
符号化方式 MH, MR, MMR, JBIG
通信モード スーパー-G3, G3
送信原稿サイズ A3, B4, A4
記録紙サイズ A3, B4, A4, B5, A5
電送時間 2秒台

*1 該当モードを持たない装置とは文通できません。*2 A4判700字程度の原稿を、標準画質(8x3.85本/mm)、スーパー-G3モード(ITU-T V.34準拠、33,600bps)で送ったときの時間です。これは画像情報のみで送速で通信の制御時間は含まれていません。なお、実際の通信時間は原稿の内容、相手機種、回線の状態により異なります。G3機との通信(同一原稿を14,400bpsで送ったとき)では6秒台になります。

お問い合わせ先:

村田機械株式会社 情報機器事業部
ムラテックフロンティア株式会社

本社/営業本部 東京都伏見区竹田向代町136
TEL. 075(672)8136
https://www.muratec.jp/ce/

*このカタログの記載内容は2024年6月現在のものです。

製品の仕様・操作方法やアフターサービスに関するご相談は
インフォメーションセンター

0120-610-917

※電話番号をお間違えないようにご確認の上おかけください。

消耗品のご注文・ご相談は
消耗品受付ダイヤル

0120-176-109

※電話番号をお間違えないようにご確認の上おかけください。

KA5209-4064062002VT

PC-FAX仕様 (Information Server装置時)
原稿サイズ A3, B4, A4
符号化方式 MH, MR, MMR, JBIG
通信規格 T.30 (FAX), T.37 (i-FAX)
通信速度 最大33,600bps (FAX)、最大100Mbps (i-FAX)
最大解像度 600dpi x 600dpi
宛先表 2,000件
同報最大件数 4,060件
ファクストライバ対応OS Windows 10/10 x64/11
Windows Server 2016/2019/2022

インターネットFAX仕様 (Information Server装置時)
通信プロトコル 送信:SMTP/ESMTP 受信:SMTP/POP3
通信規格 ITU-T T.37 (Simple Mode, Full Mode)
符号化方式 MH, MR, MMR, JBIG
送信原稿サイズ A3, B4, A4
走査線密度 超高音質:主走査600dpi x副走査600dpiまたは主走査16dots/mm x副走査15.4本/mm
高音質:主走査8dots/mm x副走査7.7本/mm
標準:主走査8dots/mm x副走査3.85本/mm
TIFF-S, TIFF-F, PDF

*1 該当モードを持たない装置とは文通できません。

Information server仕様
対応ブラウザ Microsoft Edge 123.0, Firefox 124.0, Safari 17.1
動作環境 対応ブラウザおよび各ドライバー+ユーティリティが動作するWindows環境
メモリ 4GB
蓄積枚数 最大10,000枚 A4標準原稿の場合
宛先表登録件数 2,000件 グループ:200件
登録可能ユーザー数 200ユーザー
LDAP対応サーバー Active Directory: Windows Server 2016/2019/2022, OpenLDAP on Linux
対応認証サーバープロトコル Active Directory: Windows Server 2016/2019/2022, Kerberos v5
*1 画像メモリ領域は約1GBです。

モバイルアプリケーション仕様

対象デバイス iPhone4S以降のiPhone, iPad2以降のiPad/iPad miniシリーズ
Android搭載のスマートフォン/タブレット
対応OS iOS
Android
*1 Google Play対応の端末のみ。*2 動作検証はNexus7(2013)で実施。

各対応OSの最新情報は弊社ホームページでご確認ください。

MF5209 主な機能

【コピー】
原稿サイズ自動検知 90度回転送受信
InformationGuard EX各別スキャン
受信文書自動配信
ソフト・回転仕分け(A4のみ) TEL/FAX自動切り替え ページ別送信 サブボックス振り分け
割り込み 代行受信,250件 ファイル名編集 文書サムネイル表示/カレンダー表示
背景除去モード ページ合成受信 メール編集(姓名/本文) 通信:プリントジョブ/履歴管理
ボックス原稿(同系列) 両面受信 ミックス文書操作(送信/転送) ツールボックス操作(送信/転送)
ページ集約(2/4/8 in 1) ダイレクトメール防止 暗号化(PDF) 保存文書バックアップ
カードコピー 自動配信 PDFScanMaker標準添付 /印字/保存/削除/お知らせ設定)
マニュアル両面/小冊子コピー 受信FAXプレビュー-印刷(標準モデル) 自動編集(テキスト、スタンプ、
ブック原稿A3分替読み取り Is文書閲覧プレビュー※1 拡大縮小:25~400% 図形、修正済)
センターマーク/三つ折りマーク印字 セキュリティー受信 不定形プリント 文書OCR検索
仕上りオプション 宛先/ダイヤル2度押し 紙面紙積紙選択 FaxReply対応
※1セキュリティ受信 紙面/小冊子印刷
同報/グループ送信禁止 通信管理レポート/日報 集約プリント(2/4/8 in 1)
【ファクス】 両面/小冊子印刷
600dpi超高音質 Fコード通信(親展、掲示板) 約180°回転
256階調ハーフトーン 2回線マルチボート※1 トナーセーブ
発信元選択3件 添スタンプ※1
送付案内書
宛先表件数:500件/2,000件※1 【スキャナー】
グループ送信:200グループ 600dpiカラースキャナー
送信予約:100件 TWAIN対応(各スキャンボックス30件)
原次同報:530件/4,060件※1 Scan to USB*Print
時刻指定送信 Scan to ホックス※1/E-mail/
ADF/FBS遠隔送信 フォルダ*/FTP/
送信確認証 カラープリンター
【プリンター】
拡大縮小:25~400%
不定形プリント
紙面紙積紙選択
集約プリント(2/4/8 in 1)
両面/小冊子印刷
トナーセーブ
ソフト・回転仕分け(A4のみ)
センターマーク/三つ折りマーク印字
セキュリティプリント
Muratec Mobile対応
【Information server機能】*
インターネットFAX
ペーパーレスFAX送受信
※ オプション/Isモデル

外形寸法 単位:mm

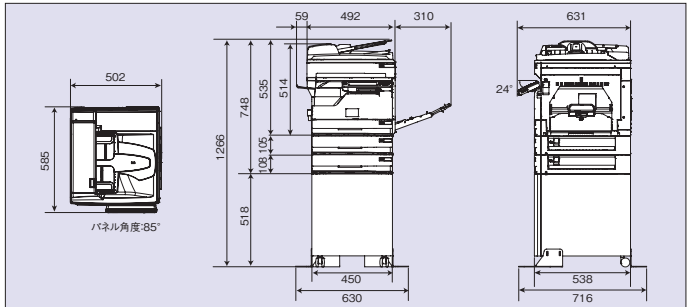

MF5209の詳しい情報はこちら
www.muratec.jp/ce/products/mmfp/mf5209/

技術基準適合自己確認総務省届出 識別番号: 000268A15
●このモデルは日本国内のみで設置できます。●ムラテックフロンティアは村田機械株式会社の登録商標です。●MicrosoftおよびWindowsは、米国Microsoft Corporationの米国、日本およびその他の国における登録商標または商標です。●iPhone, iPadおよびSafariはApple Inc.の商標です。●iPhoneの商標は、Apple Inc.の登録商標です。●AndroidおよびGoogleはGoogle LLCの登録商標です。●Firefoxは、米国Mozilla Foundationの登録商標です。●その他、本カタログに記載されている製品名または会社名は、それぞれ各社の商標または登録商標です。●カタログに掲載の(全)商品および設置・説明書、消耗品、オプション等については消費税は含まれていません。ご購入の際、消費税が附加されますのでご承知ください。●本製品の補修用部品等の最低保証期間は製造打ち切り後7年です。従って、本期間以降は修理をお受けできない場合があります。●商品の仕様、外觀は改良のため予告なしに変更する場合がありますので、予めご了承ください。●カタログに掲載の商品の色調は、印刷のため実物と異なる場合があります。
(コピー(複製)禁止事項)法律で禁止されているものは次のとおりです。●国内外の紙幣、貨幣、政府発行の有価証券・国債・地方債証券
●未使用の郵便切手、官製たばこ●政府発行の印紙、酒税法や物品税法で規定されている証紙類●著作権の目的となる著作物(書籍、音楽、絵画、地図、映画、映画、写真などは個人的または家庭内その他、これに準ずる限られた範囲内で使用するためにコピー(複製)する以外は禁止されています。(ご利用にあたって)ファクスによる海外通信をご利用になる場合、海外の回線の状況等によっては正常な通信ができない場合がありますので、ご注意ください。●本製品は、IC等電子部品を採用しているため、テレビ、ラジオ、アップ、スピーカー、ホックス、電気たこ、電子レンジなどのそば等電磁波や電磁放射の発生する機器のそばでの使用は、雑音が発生したり、通信が途切れる等の原因となる場合がありますので、避けてください。
【安全に関するご注意】
●ご使用の際は、取扱説明書をよくお読みのうえ正しくお使いください。
●水・湿気(ほこり・油煙等の多い場所)には設置しないでください。火災・故障・感電などの原因になることがあります。

MFX-5209 価格表 — 本体と主なオプション価格のご案内 —

■ 本体仕様と標準価格(税別)

モデル	標準モデル	Isモデル
外 観		Information server 7
本体仕様 (価格に含まれるもの)	本体(ADF + 100枚A3ルーフカセット + 300枚A4給紙ユニット + 50枚マルチ手差し + 両面プリントユニット)	本体(ADF + 100枚A3ルーフカセット + 300枚A4給紙ユニット + 50枚マルチ手差し + 両面プリントユニット) + Information server 7キット
本体標準価格	838,000円	1,062,000円
搬入 ^{※1} ・設置説明費 ^{※2}	40,000円	45,000円
ソフトインストール料金 ^{※3}	<ul style="list-style-type: none"> 基本導入料金：9,000円(1クライアントのインストール料金) 追加インストール料金：4,500円(クライアント追加につき) 	

※1 搬入費には、特殊作業(クレーン車使用等)は含まれておりません。また、離島・遠隔地等については、別途交通費等をご請求させていただく場合があります。詳しくは担当者にお問い合わせください。
 ※2 設置説明費は、標準設定費および操作説明費です。ドライバーのインストール費用は含まれておりません。
 ※3 本体同時インストール料金です。後日インストールの場合は、別途料金が必要となります。Information server 7の最大クライアント接続数は、200クライアントまでとなります。

■ オプション品(税別)

ハンドセット:10,000円
 取付費: 2,000円
 別途取付費:11,000円



専用台:38,000円
 取付費: 4,500円
 別途取付費:13,500円



給紙ユニット^{※1}:50,000円
 取付費: 4,500円
 別途取付費:13,500円



固定脚^{※2}:8,000円
 取付費: 4,500円
 別途取付費:13,500円

▲ 上記写真は、本体に給紙ユニット×2、専用台を装着した状態です。

※1 最大2段を増設可能。最大B4サイズの用紙がセットできます。
 ※2 固定脚取付時のアンカー工事については、別途専門の業者にご依頼ください。

品 名	標準価格	取 付 費	別途取付費
PCL拡張キット(OP-900) ^{※1}	60,000円	4,500円	13,500円
Information server 7キット ^{※2※3}	224,000円	—	13,500円
2回線キット(AL-900) ^{※3}	120,000円	4,500円	13,500円
ヒーターキット(給紙ユニット用) ^{※4}	22,000円	4,500円	13,500円
ヒーターキット(スキャナー用)	15,000円	4,500円	13,500円
ICカード認証装置 ^{※5}	59,800円	4,500円	13,500円
ICカード認証装置取付キット	8,000円	—	—
済スタンプ ^{※6}	5,000円	2,000円	11,000円

※1 PCL拡張キット(OP-900)を装着すると、PCLプリンターとして利用できます。 ※2 Isモデルは標準搭載。取付費はハードウェアのみの取付費です。ソフトインストール料金は、含まれておりません。
 ※3 Information server 7と2回線キット(AL-900)は、同時装着できません。 ※4 オプションの給紙ユニット各段に装着できます。 ※5 接続にはオプションのICカード認証装置取付キットが必要です。
 ※6 スタンプ可能枚数は、約10,000枚です。

■ 主な消耗品(税別)

品 名	標準価格
交換用 済スタンプ(ピンク) ^{※1}	1,000円

※1 スタンプ可能枚数は、約10,000枚です。

MFX-5209 価格表 — 保守サービスのご案内 —

■ 保守サービス(ハードウェア)(税別)

キットサービス方式	
料 金	・ トナーユニット(キットサービス用) Aタイプ:26,000円/Bタイプ:48,000円/個
内 容	・ トナーユニット(キットサービス用)をご購入いただくことにより、キットサービス方式に基づき機器の保守サービスを実施いたします。 ・ キットサービスには、機器故障の際の出張費・技術料・交換部品代が含まれています。但し、消耗品(用紙代)は除きます。 ・ トナーユニット(キットサービス用)のトナーが無くなれば、新しいトナーユニット(キットサービス用)をご購入いただけます。 ・ ドラムユニットはキットサービス実施中は無償貸与いたします。
期 間	・ 検取日より最長5年間とします。 ・ 6年目以降は、2年間で限度とし再契約できます。(再契約では料金が変わります。6年目:10%割増。7年目:20%割増。)

- ・ トナーユニットは、AタイプでA4判標準原稿(黒字率6%)約3,000枚、Bタイプで約6,000枚相当印字可能。(使用条件により増減することがあります)
- ・ お客様のご要請の都度、有償でお引き受けする「オンコールサービス」方式につきましては、販売担当者にお問い合わせください。

■ 保守サービス(ソフトウェア)(税別)

種 別	標準価格	サービス内容
ムラテックMFP ネットワークサポート	24,000円/年	製品の各種ネットワーク機能を快適にご利用いただくため、以下のサービスをご提供する年間サポート契約です。 ・ 製品機能の利用に必要な機器本体、ネットワークおよびクライアントPCの各種設定 ・ 付属ソフトウェアのインストール作業および環境構築(5クライアントまで) ・ 操作に関するお問い合わせへのリモート補助・設定変更
ムラテック ITサポートNeo	45,000円/年	「ムラテックMFPネットワークサポート」の内容に加え、PC※1などオフィスのIT機器・ソフトウェアの操作方法やトラブル時の障害切り分けまで、ムラテックがワンストップで以下のサービスをご提供する年間サポート契約です。 ・ 「ムラテックMFPネットワークサポート」でご提供するサービス内容 ・ ヘルプデスク:メール設定、ネットワーク接続設定、表計算などPCソフトウェア※2のリモートによる操作支援、PC※1・周辺機器のトラブルシュート ・ ヘルプデスクで解決できない場合、訪問によるトラブルシュートおよび復旧後の設定支援
オンコールサービス	基本料:9,000円 技術料(60分)※3※4:9,000円	上記いずれかの年間サポート契約未加入時または契約対象外の事項について、お客様のご要請に基づき訪問し、製品の動作確認やトラブル調査、切り分け、修理を行います。

- ・ 無償保証期間はありません。
- ・ 機器本体のハードウェア部分に関する保守は「保守サービス(ハードウェア)」に含まれます。
- ※1 対象はWindows OS搭載PCです。
- ※2 対象製品の詳細は販売担当者にお問い合わせください。
- ※3 60分以降の作業については、以後30分毎に4,500円(税別)の技術料がかかります。
- ※4 弊社営業時間外の作業については、技術料を割増(30%)させていただきます。

■ LAN 基本工事費: 25,000円(税別)

- ※上記LAN基本工事費は1サーバー/1クライアントの料金です。複数サーバー/複数クライアントの場合はその都度お見積りさせていただきます。
- ※工事距離は10m以内とし、以後10mごとに10,000円加算致します。ハブ・ケーブル等機材の料金は含みません。(最長30m)
- ・ 工事範囲は1フロア内となります。(それ以外の場合は別途見積り致します。)
- ・ 配線方法は床上モール配線となります。
- ・ 事前に工事フロア平面図面(寸法入り)及びレイアウト図が必要です。
- ※工事完了後の保守は料金に含みません。

■ 使用済商品引き揚げ費(税別)

引揚機種	回収費	再資源化処理費	合計
感熱・パーソナルFAX(～約15kg)	4,000円	1,000円	5,000円
普通紙FAX(約15kg～約39kg)	7,000円	3,000円	10,000円
複合機①(約40kg～約55kg)	10,000円	4,500円	14,500円
複合機②(約56kg～約90kg)	15,000円	9,000円	24,000円
複合機③(約91kg～120kg)	16,000円	11,000円	27,000円

- ・ 120kg以上の引揚機種及び特殊作業(クレーン等)が必要な場合は、別途お見積り致します。
- ・ 本体の設置と同時・同一箇所からの引き揚げ時の料金です。後日または本体と異なる場所からの引き揚げ時は別途お見積りいたします。